

သယံဇာတနှင့်သဘာဝပတ်ဝန်းကျင်ထိန်းသိမ်းရေးဝန်



ကြီးဌာန

သစ်တောဦးစီးဌာန

ရန်ကုန်တိုင်းဒေသကြီး

သစ်တောများပြန်လည်တည်ထောင်ရေးစီမံကိန်း
(Myanmar Reforestration and Rehibilitation
Programme- MRRP- 2017 -2026)
လုပ်ငန်းဆောင်ရွက်မှုအခြေအနေများတင်ပြချက်

၂၀၁၈ ခုနှစ်၊ ဖေဖော်ဝါရီလ (၁၄) ရက်

**သစ်တောများပြန်လည်တည်ထောင်ရေးစီမံကိန်း
(Myanmar Reforestration and Rehibilitation
Programme- MRRP- 2017 -2026)**

တိုင်းဒေသကြီးဆိုင်ရာအချက်အလက်

* သစ်တောဦးစီးဌာန၊ ရန်ကုန်တိုင်းဒေသကြီးအတွင်းရှိ ဝန်ထမ်းအင်အားစုစုပေါင်း ခွင့်ပြု(၅၃၄)ဦး၊ ခန့်ထား(၃၈၀)ဦး၊ လို(၁၅၄)ဦး ဖြစ်ပါသည်။

(က) ကြိုးဝိုင်း(၁၅) ခု	-	၂၆၂၅၉၇.၂၁၇	ဧက
(ခ) ကြိုးပြင်ကာကွယ်တော(၃) ခု	-	၂၂၈၂.၀၀၀	ဧက
(ဂ) သဘာဝထိန်းသိမ်းရေးနယ်မြေ(၁) ခု	-	၁၅၄၀.၀၀၀	

ဧက

(ဃ) သစ်တောမြေဖွဲ့စည်းပြီးစီးမှုရာနှုန်း	-	၁၀.၄၃%
(င) သစ်တောဖုံးလွှမ်းမှုရာနှုန်း	-	၄.၇၂%

သစ်တောကြိုးဝိုင်းများ

စဉ်	သစ်တောကြိုးဝိုင်း အမည်	ဧရိယာ (ဧက)	မြို့နယ်	အမိန့်ကြော်ငြာစာ အမှတ်/နေ့စွဲ
၁	ပေါင်းလင်း	၆၇၂၀၄.၉၁	လှည်းကူး	၄၇/၁၈၈၃ ခုနှစ်၊ ဇူလိုင်လ (၂၆) ရက်
၂	မဟူရာ	၁၈၈၂၁	လှည်းကူး	၄၇/၁၉၀၇ ခုနှစ်၊ မတ်လ (၄) ရက်
၃	ကလီထော်	၃၆၄၅	လှည်းကူး	၂၁၃/၁၉၂၆ ခုနှစ်၊ စက်တင်ဘာလ (၁၈) ရက်
၄	ဥက္ကံ	၈၁၆၂၀.၅	တိုက်ကြီး	၆၃/၁၈၈၀ ခုနှစ်၊ စက်တင်ဘာလ (၁၈) ရက်
၅	မာဂရီ	၁၅၇၁၇.၃၆	တိုက်ကြီး	၆၃/၁၈၇၈ ခုနှစ်၊ မေလ (၂၃) ရက်
၆	သပြေ	၄၇၅၆.၃၆	တိုက်ကြီး	၂၁၁/၁၈၇၅ ခုနှစ်၊ စက်တင်ဘာလ (၁၇) ရက်
၇	မြောက်လှိုင်ရိုးမ	၉၃၀၅	တိုက်ကြီး	၄၃/၁၈၈၀ ခုနှစ်၊ ဇွန်လ (၂) ရက်
၈	လှိုင်ရိုးမတောင်ပေါ်(၁)	၉၁၇၄.၅	တိုက်ကြီး	၁။ ၄၃/၁၈၈၀ ခုနှစ်၊ ဇွန်လ (၂) ရက်
၉	လှိုင်ရိုးမတောင်ပေါ်(၂)	၂၄၅၇၅.၅၂		
၁၀	တောင်လှိုင်ရိုးမ	၉၃၉၇.၀၆	တိုက်ကြီး	၄၃/၁၈၈၀ ခုနှစ်၊ ဇွန်လ (၂) ရက်
၁၁	ဝါးနက်ချောင်း	၅၅၁၉	တိုက်ကြီး	၅၄/၁၈၈၇ ခုနှစ်၊ စက်တင်ဘာလ (၂၈) ရက်
၁၂	လှော်ကား	၇၁၇၁.၉၅	အင်းစိန်	၅၀၆/၁၉၈၉ (၃၀-၁၁-၈၉)

သစ်တောကြိုးဝိုင်းများ

စဉ်	သစ်တောကြိုးဝိုင်း အမည်	ဧရိယာ (ဧက)	မြို့နယ်	အမိန့်ကြော်ငြာစာ အမှတ်/နေ့စွဲ
၁၄	ဘန်ဘွေးကုန်းကြိုးဝိုင်း	၅၅၂.၉၉၇	သန်လျင်	၆၆/၁၉၉၉ (၂၃-၃-၁၉၉၉)
၁၅	တုံတေးကုန်းတန်းကြိုးဝိုင်း			
	(က) ပိန္နဲကုန်းကွက်ကြီး	၁၁၈၅.၅၉	ကွမ်းခြံကုန်း	၂၇/၁၈၉၉ (၂၀-၁-၁၈၉၉)
	(ခ) ကော့မှူးကွက်ကြီး	၁၅၇၈.၆၆	ကော့မှူး	၂၇/၁၈၉၉ (၂၀-၁-၁၈၉၉)
	(ဂ) သာမိုးကွက်ကြီး	၈၇၃.၃၇	ကော့မှူး/ ကွမ်းခြံကုန်း	၂၇/၁၈၉၉ (၂၀-၁-၁၈၉၉)
	(ဃ) ကျွန်းတောကွက်ကြီး	၈၆၇	တုံတေး	၂၇/၁၈၉၉ (၂၀-၁-၁၈၉၉)
	(င) ကံဘဲကွက်ကြီး	၀.၇၅		၂၇/၁၈၉၉ (၂၀-၁-၁၈၉၉)
အနောက်ပိုင်းခရိုင်ပေါင်း		၅၀၅၈.၃၆၇		
ရန်ကုန်တိုင်းဒေသကြီးပေါင်း		၂၆၂၅၉၇.၂၁၇		

* ကြိုးပြင်ကာကွယ်တောများ

စဉ်	ကြိုးပြင်ကာကွယ်တော အမည်	ဧရိယာ (ဧက)	မြို့နယ်	အမိန့်ကြော်ငြာစာ အမှတ်/ရက်စွဲ
(၁)	(၂)	(၃)	(၄)	(၅)
၁	ကန်လျားရှည်	၄၈၇	ကွမ်းခြံကုန်း	၅၅၁/၂၀၁၅(၃-၇-၂၀၁၅)
၂	မြစိမ်းသောင်	၄၈၉	ကွမ်းခြံကုန်း	၅၅၂/၂၀၁၅(၃-၇-၂၀၁၅)
၃	အောင်ချမ်းသာ	၁၃၀၆	ကျောက်တန်း	၆၀၁/၂၀၁၅(၄-၁၂-၂၀၁၅)
စုစုပေါင်းဧရိယာ(ဧက)		၂၂၈၂		
သဘာဝထိန်းသိမ်းရေးနယ်မြေ				

စဉ်	သဘာဝထိန်းသိမ်းရေးနယ်မြေအမည်	ဧရိယာ (ဧက)	မြို့နယ်	အမိန့်ကြော်ငြာစာ အမှတ်/ရက်စွဲ
	မြောက်ပိုင်းခရိုင်			
၁	လှော်ကားဥယျာဉ်ဘေးမဲ့တော	၁၅၄၀	အင်းစိန်	၅၀၆/ ၃၀-၁၁-၁၉၈၉
				(၇၁၇၂ဧက လှော်ကားကြိုးဝိုင်းဧရိယာ၌ ပါဝင်ပါသည်။)
	တိုင်းချုပ်	၁၅၄၀		

၂၀၁၇-၁၈ ဘဏ္ဍာရေးနှစ်မှ ၂၀၂၆-၂၇ ဘဏ္ဍာရေးနှစ်ထိ
(၁၀)နှစ် စီမံကိန်းလုပ်ငန်းလျာထားချက်စာရင်းချုပ်

(၁) ဓမ္မတာမျိုးဆက်ခြင်းအထောက်အကူပြုလုပ်ငန်း

စဉ်	မြို့နယ်	ကြိုးဝိုင်း	အကွက် အမှတ်	ဆောင်ရွက်မည့် ဧရိယာ (ဧက)	သုံးစွဲမည့်ရန်ပုံငွေ
၁။	တိုက်ကြီး	ဥက္ကံ	၇၇	၃၅၀	ပြည်ထောင်စုဘဏ္ဍာရန်ပုံငွေ
၂။	လှည်းကူး	ပေါင်းလင်း	၅၃	၁၀၀	-။-
	တိုင်းဒေသကြီး			၄၅၀	-။-

သဘာဝအလျောက်မျိုးဆက်ခြင်းဖြင့် မလုံလောက်သည့် သစ်တောဧရိယာများတွင် ဖြောင့်တန်းစွာပေါက် ရောက်မှု မရှိသောအပင်များနှင့် ရှင်သန်ပေါက်ရောက်မှု မကောင်းသော အပင်ငယ်များကို မြေကြီးနှင့် ကပ်သောနေရာမှ ငုတ်တက်ချွန်ပေးခြင်း (Coppicing) ဖြစ်ပါသည်။ လုပ်ငန်းစဉ်အတွင်း နွယ်ဖြတ် ညောင်ပတ်လှဲခြင်း၊ ပင်ပူးခွာ ကိုင်းချိုင်းခြင်း၊ ပင်ကျပ်နှုတ်ခြင်း၊ အောက်ပေါင်းရှင်းခြင်း၊ အစေ့ချစိုက်ပျိုး ခြင်းနှင့် မီးကာကွယ်ခြင်း စသည့် ဓမ္မတာမျိုးဆက်ခြင်း အထောက်အကူပြုလုပ်ငန်းများ ဆောင်ရွက်ပေး ခြင်းဖြင့် သဘာဝသစ်တောများ အလျင်အမြန် ပြန်လည်ကောင်းမွန် လာမည်ဖြစ်ပါသည်။



ငုတ်တက်ချွန်ခြင်း

ကိုင်းချိုင်းခြင်း



(၂) သဘာဝတောတန်ဖိုးမြှင့်စိုက်ပျိုးခြင်းလုပ်ငန်း

စဉ်	မြို့နယ်	ကြိုးဝိုင်း	အကွက် အမှတ်	ဆောင်ရွက် မည့်ဧရိယာ (ဧက)	သုံးစွဲမည့်ရန်ပုံငွေ
၁။	တိုက်ကြီး	၃၀	၇၈	၇၅	ပြည်ထောင်စုဘဏ္ဍာရန်ပုံငွေ
တိုင်းဒေသကြီး				၇၅	-။-

အဖိုးတန်သစ်ပျိုးများ၏ သဘာဝအလျောက် ပျိုးဆက်ခြင်း မလုံလောက်သည့်နေရာများတွင် မူလ သစ်တော၏ အနေအထားကို မထိခိုက်စေဘဲ ဒေသအလိုက် အဖိုးတန်သစ်ပျိုးများဖြင့် ဖြည့်စွက်စိုက်ပျိုး ပြီးပေါင်းရှင်းခြင်း၊ သေပင်ဖာထေးခြင်း၊ မြေဩဇာကျွေးခြင်း၊ မီးကာကွယ် ခြင်းလုပ်ငန်းများကို ဆက် လက်ဆောင်ရွက်မည်ဖြစ်၍ ရှင်သန်အောင်မြင်သော စိုက်ခင်းများ ဖြစ်ထွန်းလာမည် ဖြစ်ပါသည်။

သဘာဝတောတန်ဖိုးမြှင့်စိုက်ပျိုးခြင်းလုပ်ငန်း

တိုက်ကြီးမြို့နယ် ဥက္ကံကြီးဝိုင်း(၇၄)၊ (၇၅)ဧက



(၃) သစ်တောစိုက်ခင်းတည်ထောင်ခြင်း (စီးပွားရေးစိုက်ခင်း)

စဉ်	မြို့နယ်	ကြိုးဝိုင်း	အကွက် အမှတ်	ဆောင်ရွက်မည့် ဧရိယာ (ဧက)	သုံးစွဲမည့်ရန်ပုံငွေ
၁။	တိုက်ကြီး	၃၀	၆၂	၄၀၀	ပြည်ထောင်စုဘဏ္ဍာရန်ပုံငွေ
တိုင်းဒေသကြီး				၄၀၀	-။-

သစ်တောအတန်းအစားကျဆင်းခြင်း (Forest Degradation) လွန်မင်းစွာ ဖြစ်ပေါ်နေသော ဧရိယာများနှင့် သစ်တောပြုန်းတီးခြင်း (Deforestation) များ ဖြစ်ပေါ်နေသည့် ဧရိယာများ၊ ဓမ္မတာ နည်းအရ မျိုးဆက်ရန်မဖြစ်နိုင်သော တောများ၊ သဘာဝတောတန်ဖိုးမြှင့် စိုက်ပျိုးခြင်းနည်းအရပြုစု ဆောင်ရွက်ပေးခြင်းဖြင့် လုံလောက်မှုမရှိသော သစ်တောဧရိယာများကို ပုံစံမျိုးဆက်ခြင်း (Artificial Regeneration) ဖြင့် သစ်တောစိုက်ခင်းများကို တည်ထောင်ရခြင်းဖြစ်ပါသည်။



မြေနေရာရွေးချယ်ခြင်း



ပျိုးပင်အခြေအနေ

၂၀၁၇-၁၈ ခုနှစ်၊ သစ်တောစိုက်ခင်းတည်ထောင်ခြင်း(၄၀၀)ဧက



11/12/2017



(၄) ပုဂ္ဂလိကသစ်တောစိုက်ခင်းတည်ထောင်ခြင်း(သစ်မာ)

စဉ်	မြို့နယ်	ကြိုးဝိုင်း	အကွက် အမှတ်	ဆောင်ရွက်မည့် ဧရိယာ (ဧက)	သုံးစွဲမည့်ရန်ပုံငွေ
၁။	တိုက်ကြီး	လှိုင်ရိုးမ	၂၅၊၂၆	၂၀၀	-
တိုင်းဒေသကြီး				၂၀၀	-

ပုဂ္ဂလိကသစ်တောကဏ္ဍ စီးပွားရေးဖွံ့ဖြိုးတိုးတက်လာစေရန်၊ သစ်အခြေခံစက်မှု လုပ်ငန်းများအတွက် ကုန်ကြမ်းလိုအပ်ချက် ဖြည့်ဆည်းပေးနိုင်ရန်နှင့် ပြည်တွင်း၊ ပြည်ပရောင်းချနိုင်ရေးအတွက် ပုဂ္ဂလိက ကျွန်းနှင့်သစ်မာစိုက်ခင်းများကို စိုက်ပျိုးခွင့်ပြုပါမည်။

တိုက်ကြီးမြို့နယ်၊ သစ်တောထွက်ပစ္စည်းဖက်စပ်ကော်ပိုရေးရှင်းလီမိတက်၏ (၂၀၁၇-၁၈ ခုနှစ်) ပုဂ္ဂလိကသစ်မာစိုက်ခင်း (၁၀၀) ဧက



(၅) လူထုဖြန့်ပျံ့ပင်ဖြန့်ဝေစိုက်ပျိုးခြင်းလုပ်ငန်း

စဉ်	မြို့နယ်	ကြိုးဝိုင်း	အကွက် အမှတ်	လျာထားပျိုးပင် (ပင်)	သုံးစွဲမည့်ရန်ပုံငွေ
၁။	တိုက်ကြီး	-	-	၉၀၀၀၀	တိုင်းဒေသကြီးဘဏ္ဍာရန်ပုံငွေ
၂။	လှည်းကူး	-	-	၈၀၀၀၀	-။-
၃။	မော်ဘီ	-	-	၆၀၀၀၀	-။-
၄။	အင်းစိန်	-	-	၃၀၀၀၀	-။-
၅။	သင်္ဃန်းကျွန်း	-	-	၄၀၀၀၀	-။-
၆။	ထန်းတပင်	-	-	၄၀၀၀၀	-။-
ရန်ကုန်မြောက်ပိုင်းခရိုင်ပေါင်း		-	-	၃၄၀၀၀၀	-။-
၁။	အလုံ	-	-	၃၀၀၀၀	-။-
၂။	သန်လျင်	-	-	၈၀၀၀၀	-။-
၃။	တွံတေး	-	-	၃၅၀၀၀	-။-
၄။	ကော့မှူး	-	-	၇၀၀၀၀	-။-
ရန်ကုန်အနောက်ပိုင်းခရိုင်ပေါင်း		-	-	၂၁၅၀၀၀	-။-
တိုင်းဒေသကြီးပေါင်း		-	-	၅၅၅၀၀၀	-။-

(၅) လူထုဖြန့်ပျိုးပင်ဖြန့်ဝေစိုက်ပျိုးခြင်းလုပ်ငန်း

နိုင်ငံတော်အတွင်း ကျေးလက်နေပြည်သူများ၏ အိမ်ရာထူထောင်ရေး၊ လယ်ယာ စိုက်ပျိုးရေး နှင့် မွေးမြူရေး ဆိုင်ရာလုပ်ငန်းများတွင် အသုံးပြုရန်လိုအပ်သည့် သစ်၊ တိုင်၊ မျော၊ ထင်းများ လွယ်ကူအဆင်ပြေစွာရရှိစေရေး၊ ပတ်ဝန်းကျင်စိမ်းလန်းစိုပြည်ရေးနှင့် ပြည်သူများ သစ်တောသစ်ပင်များအပေါ် ချစ်ခင်တန်ဖိုးထားတတ်သည့် အသိစိတ်ဓါတ်များရှင်သန်ဖွံ့ဖြိုးစေရေး ရည်ရွယ်၍ ပျိုးပင်များ ပျိုးထောင်ဖြန့်ဝေပေးသော လုပ်ငန်းဖြစ်ပါသည်။



ပျိုးထောင်ထားရှိမှု

လူထုဖြန့်နှင့် မိုးရာသီသစ်ပင်စိုက်ပွဲတော်များ



သစ်နန်းကျွန်းမြို့နယ်



လှည်းကူးမြို့နယ်

2017 06 19



တိုက်ကြီးမြို့နယ်

30.06.2017



လှည်းကူးမြို့နယ်

09-06-2017

လူထုဖြန့်နှင့် မိုးရာသီ သစ်ပင်စိုက်ပွဲတော်များ



တိုက်ကြီးမြို့နယ်



သစ်ပင်ကွန်းမြို့နယ်



လှည်းကူးမြို့နယ်



လှည်းကူးမြို့နယ်

(၆) ကိုင်းချိုင်းခြင်းနှင့်ရှင်းလင်းခြင်း (ပင်ပူးခွာကိုင်းချိုင်းခြင်းလုပ်ငန်း)

စဉ်	မြို့နယ်	စိုက်ခင်းအမှတ်	ကြိုးဝိုင်း	အကွက်အမှတ်	ဆောင်ရွက်မည့် ဧရိယာ (ဧက)	သုံးစွဲမည့်ရန်ပုံငွေ
၁။	လှည်းကူး	၁/၂၀၀၃	မဟူရာ	၄၈ ၊ ၅၄	၁၀၀	ပြည်ထောင်စုဘဏ္ဍာရန်ပုံငွေ
၂။	လှည်းကူး	၁/၂၀၁၁	မဟူရာ	၆၁	၃၀၀	-။-
တိုင်းဒေသကြီး					၄၀၀	-။-

စိုက်ခင်းသက်တမ်း ၅ နှစ်မြောက်သည့်နှစ်မှ ပထမအကြိမ် ပင်ကျပ် မနှုတ်မီ တည်ရှိ နေသော စီးပွားရေး စိုက်ခင်းဟောင်းများကို ကိုင်းချိုင်းခြင်းနှင့် ရှင်းလင်းခြင်း (Prunning and Clearing) ဆောင်ရွက်ပေး ခြင်းဖြင့် စိုက်ခင်း အဆင့်အတန်း ပိုမိုကောင်းမွန်လာစေရန် ဆောင်ရွက်ပေးသော လုပ်ငန်းဖြစ်သည်။



(၇) ပင်ကျပ်နုတ်ခြင်းလုပ်ငန်း

စဉ်	မြို့နယ်	စိုက်ခင်း အမှတ်	စိုက်ခင်း အမျိုးအစား	တည်နေရာ		ဆောင်ရွက် မည့် ဧရိယာ (ဧက)	သုံးစွဲမည့်ရန်ပုံငွေ
				ကြိုးဝိုင်း	အကွက် အမှတ်		
၁။	တိုက်ကြီး	၂/၂၀၀၈	စီးပွားရေး (ကျွန်း)	ဥက္ကံ	၅၉ ၊ ၆၀	၇၅၀	ပြည်ထောင်စုဘဏ္ဍာ ရန်ပုံငွေ
၂။	တိုက်ကြီး	၄/၂၀၀၄	စီးပွားရေး (ကျွန်း)	မာဂရီ	၁၂	၂၀၀	-။-
၃။	လှည်းကူး	၁/၂၀၀၈	စီးပွားရေး (ကျွန်း)	ပေါင်းလင်း	၁၀၀	၇၅၀	-။-
တိုင်းဒေသကြီး						၁၇၀၀	-။-

ပင်ကျပ်နှုတ်ခြင်း



ပင်ကျပ်နှုတ်ခြင်း



ရန်ကုန်တိုင်းဒေသကြီးအတွင်း
ကြိုးပြင်ကာကွယ်တောတိုးချဲ့သတ်မှတ်မည့်
ကမ်းတက်မြေဧရိယာစာရင်း

၂၀၁၇-၂၀၁၈ ခုနှစ်၊ ဒီရေတောကြိုးပြင်ကာကွယ်တောတိုးချဲ့သတ်မှတ်မည့် ကမ်းတက်မြေဧရိယာစာရင်း

စဉ်	မြို့နယ်	တည်နေရာ	လုပ်ပိုင်ခွင့် ပြုထားပေးခြင်း မရှိသည့် ဧရိယာ (ဧက)	ဒီရေတောပေါက် ရောက်မှုကောင် မွန်သည်အငှား ဝတ္တရ/မြေလွတ်၊ မြေရိုင်းခွင့်ပြု မြေများ (ဧက)	ကာကွယ် တော သတ်မှတ် နိုင်မည့် စုစုပေါင်း ဧရိယာ (ဧက)	ဆောင်ရွက်ပြီးစီးမှု
၁	ကွမ်းခြံကုန်း မြို့နယ်	ကန်လျားရှည် ကျေးရွာအုပ်စု	၁၅၀၇	-	၁၅၀၇	သယံဇာတနှင့် သဘာဝပတ်ဝန်းကျင်ထိန်းသိမ်းရေး ဝန်ကြီးဌာနမှ ရည်ရွယ်ကြောင်း အမိန့်စာထွက်ပြီး
၂	ခရမ်းမြို့နယ်	ရေကျော်-ဘိုကလေး ကျေးရွာအုပ်စု	၂၃၀၀	-	၂၃၀၀	သယံဇာတနှင့် သဘာဝပတ်ဝန်းကျင်ထိန်းသိမ်းရေး ဝန်ကြီးဌာနမှ ရည်ရွယ်ကြောင်း အမိန့်စာထွက်ပြီး

စဉ်	မြို့နယ်	တည်နေရာ	လုပ်ပိုင် ခွင့် ပြုထား ပေးခြင်း မရှိသည့် ဧရိယာ (ဧက)	ဒီရေတောပေါက် ရောက်မှုကောင်း မွန်သည့်အငှား ပတ္တာ/မြေလွတ်၊ မြေရိုင်းခွင့်ပြု မြေများ (ဧက)	ကာကွယ် တော သတ်မှတ် နိုင်မည့် စုစုပေါင်း ဧရိယာ (ဧက)	ဆောင်ရွက်ပြီးစီးမှု
၃	သုံးခွ မြို့နယ်	(ဘိတ်သိတ်၊ မဟာမိတ်၊ သာသာမြိုင်၊ ဩဘာညွန့်၊ ဇောတိက)ကျေးရွာအုပ်စု	၄၄၈၀	၉၉၀	၅၄၇၀	အဆိုပြုလွှာတင်ပြရန် စိစစ်ဆောင်ရွက်ဆဲ
၄	သုံးခွ မြို့နယ်	မင်းရွာအသင်းကျေးရွာအုပ်စု	၃၃၃၃	၂၂၅၀	၅၅၈၃	-။-
၅	ကျောက်တန်း မြို့နယ်	(ကုလားတန်း၊ ကရင်ချောင်၊ ဇွဲကနာ၊ မင်္ဂလွန်း၊နွဲ့ချောင်း၊ ဘိုးဘ၊မြကိုင်)ကျေးရွာအုပ်စု	၄၅၉၁	၃၁၇	၄၉၀၈	-။-
၆	တံတားမြို့	တမံကြီးကုန်းကျေးရွာအုပ်စု (ရှမ်းချောင်း-အောင်ချမ်း သာ)ကျေးရွာအုပ်စု	၃၂၇၀	၄၇၀၀	၇၉၇၀	-။-
တိုင်းဒေသကြီး စုစုပေါင်း			၁၉၄၈၁	၈၂၅၇	၂၇၇၃၈	

ရန်ကုန်တောင်ပိုင်းခရိုင်၊ခရမ်း၊သုံးခွ၊ကျောက်တန်းနှင့်ကွမ်းခြံကုန်းမြို့နယ်များရှိ မုတ္တမပင်လယ်ကွေ့ကမ်းတက်မြေတစ်လျှောက်တွင် သဘာဝဘေးအန္တရာယ်များကာကွယ်စောင့်ရှောက်ရန်အတွက် ဒီရေတောကြိုးပြင်ကာကွယ်တောသတ်မှတ်မည့်(၂၇၇၃၈)ဧက ၏ဧရိယာပြမြေပုံ



- ရည်ညွှန်းချက်
- ဒီရေတောကြိုးပြင်ကာကွယ်တောသတ်မှတ်တည်ထောင်မည့်ဧရိယာ
 - အောင်ချမ်းသာဒီရေတောကြိုးပြင်ကာကွယ်တော
 - ၂၀၁၆-ခုနှစ်တွင်တိုင်းဒေသကြီးအစိုးရအဖွဲ့မှလယ်သမား(၁)ဦးလျှင်(၁၀)ဧကစီချပေးထားသည့်နေရာ(ချန်လှပ်)
 - ၂၀၁၅-ခုနှစ်တွင် မြေလွတ်၊မြေလပ်နှင့်မြေရိုင်းများစီမံခန့်ခွဲမှုဗဟိုကော်မတီမှလုပ်ပိုင်ခွင့်ချထားပေးသည့်နေရာ(ချန်လှပ်)-
- ၂၇၇၃၈-ဧက
 - ၁၃၀၆-ဧက
 - ၁၃၀-ဧက
 - ၃၁၀-ဧက

ဒီရေတာပင်များ ရှင်သန် ပေါက်ရောက်မှု အခြေအနေ





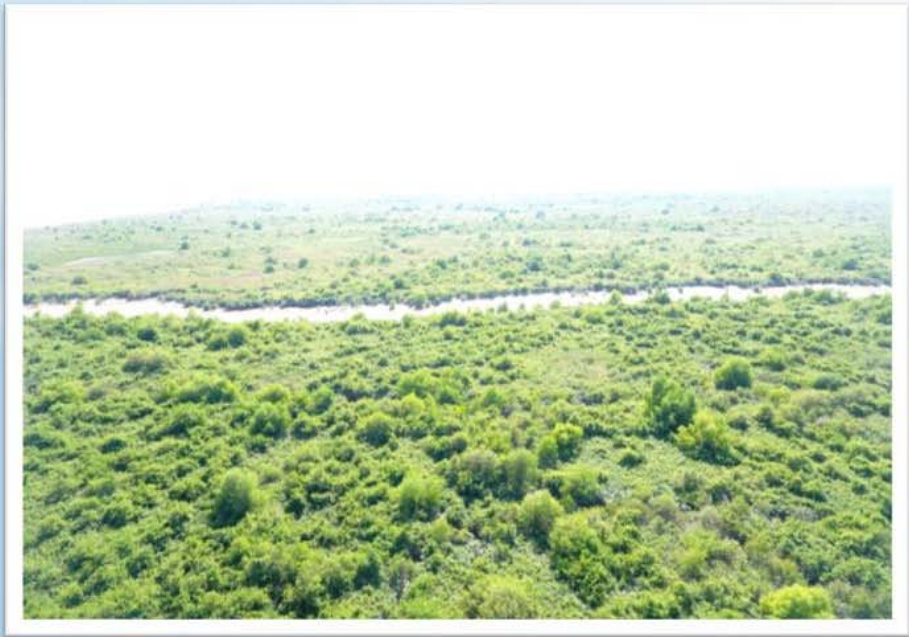



ကျေးဇူးတင်ပါသည်။